ASSOCIATION
BonduesCulture

Programme

Soirées Cinéma

Saison 2011-2012

Le jeudi soir à 20h30 au Centre Culturel de Bondues

Grands succès récents. Grands classiques

Jeudi 29 septembre 2011

Le discours d'un roi (2010)

De Tom hooper

Oscar du meilleur acteur/Oscar du meilleur scénario original/Oscar du meilleur réalisateur/Oscar du meilleur film

D'après l'histoire vraie et méconnue du père de l'actuelle Reine Elisabeth, qui va devenir, contraint et forcé, le Roi George VI (Colin Firth), suite à l'abdication de son frère Edouard VIII (Guy Pearce). D'apparence fragile, incapable de s'exprimer en public, considéré par certains comme inapte à la fonction, George VI devra vaincre son bégaiement pour assumer pleinement son rôle et faire de son Empire le premier rempart contre l'Allemagne nazie

Jeudi 20 octobre 2011

La tête en friche (2010)*

De Jean Becker

Brut de décorage, Germain, la cinquantaine, coule des jours tranquilles entre ses potes, sa copine Annette et sa caravane. A l'école primaire, Germain était la tête de turc de son instituteur, du coup, il a la tête en friche et est presque analphabète. Pourtant Germain, loin d'être un imbécile, est un philosophe candide, un diamant brut que personne n'a encore songé à tailler. Jusqu'au jour où, au parc, il fait la connaissance de Margueritte, une vieille dame très cultivée.

* Film diffusé dans le cadre de la semaine bleue. L'entrée est gratuite

Jeudi 24 novembre 2011

Une époque formidable (1991)**

De Gérard Jugnot

Oscar du meilleur film/Oscar du meilleur metteur en scène/Oscar du meilleur scénario/Oscar de la meilleure actrice

Michel Berthier, cadre supérieur, est licencié de sa boîte. Il le cache à sa femme, s'empêtre dans ses mensonges et se retrouve à la rue, sans argent ni voiture. L'apprentissage de la vie de clochard est rude, mais heureusement pour lui on y rencontre de vrais amis.

** Film diffusé dans le cadre d'une soirée débat sur le budget familial, organisée par le CCAS. L'entrée est gratuite

Jeudi 15 décembre 2011

Des Hommes et des Dieux (2010)

De Xavier Beauvois

Grand Prix du jury au festival de Cannes 2010/ Cannes Prix du jury œcuménique/ Cannes Prix de l'Education Nationale/ César du Meilleur film pour l'Année 2010/ César du meilleur second rôle masculin/ César de la meilleure photographie

Un monastère dans un village isolé au milieu des montagnes algériennes, dans les années 1990. Une petite communauté de moines catholiques y est installée. Les moines ont des relations fraternelles avec les musulmans vivants aux alentours. Mais la violence et la terreur s'installent dans la Région liées à la guerre civile algérienne. La communauté doit-elle partir ? Malgré les menaces, les moines décident de rester …

Jeudi 19 janvier 2012

The Ghost writter (2010)

De Roman Polanski

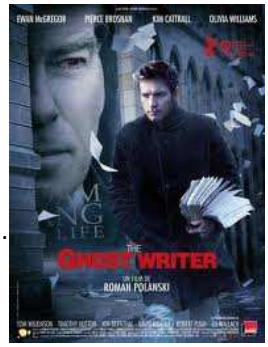

César du meilleur réalisateur 2011/ césar du meilleur montage, César de la meilleure musique/ César de la meilleure adaptation

Un « écrivain nègre » à succès est engagé pour terminer les mémoires de l'ancien Premier Ministre Britannique, Adam Lang. Dès le début de cette collaboration, le projet semble périlleux : une ombre plane sur le décès accidentel du président rédacteur, bras droit de Lang …

Jeudi 9 février 2012

Fenêtre sur cour (1954)

D'Alfred Hitchcock

Immobilisé à la suite d'un accident, un reporter photographe trompe son ennui en épiant les locataires de l'immeuble d'en face. Par une nuit d'orage, il découvre l'étrange comportement d'un de ses voisins et la disparition de sa femme

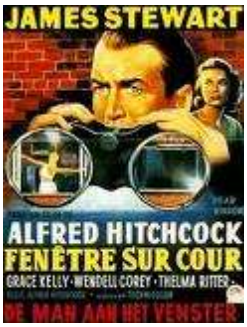

Jeudi 22 mars 2012

Annie Hall (1977)

De Woody Allen

A l'aube de ses 40 ans, Alvy Singer, incurable névrosé, obsédé par la précarité de l'univers, Katka, le sexe, la mort, le chagrin et la pitié, fait le bilan de la situation. Ce film est une introspection sur sa dernière rencontre, Annie Hall, qui vient de le quitter, et un hommage à la ville qu'il aime, New-York

Jeudi 12 Avril 2012

Le Salaire de la Peur (1953)

De Henri Georges Clouzot

Palme d'or Cannes 1953

Dans un village désertique d'Amérique Centrale, brûlés par le soleil, quatre aventuriers acceptent, pour une prime de quatre mille dollars, de transporter sur cinq cent kilomètres de la nitroglycérine. Un voyage dangereux …

Jeudi 10 mai 2012

There will be blood (2008)

De Paul Thomas Anderson

Oscar du meilleur acteur 2008,/Oscar de la meilleure Photographie/ César du meilleur film étranger 2009

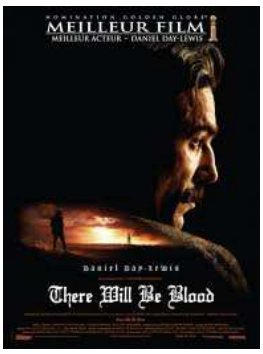

Daniel Plainview, prospecteur misanthrope à la recherche de pétrole, apprend que le sous-sol californien en regorgerait. Il s'y rend donc, accompagné de son fils et achète à bas prix les terres des fermiers de la région, à commencer par celles de la famille Sunday, dont le fils Eli se prétend inspiré de Dieu. Rapidement le pétrole jaillit mais les relations deviennent de plus en plus tendues entre Daniel Plainview et le jeune prophète de l'église qui n'a pas reçu l'argent promis par le prospecteur

Entrée : 4,00 € / Adhérents, Etudiants et – 25 ans : 3,00 €

Informations : 03 20 23 14 67 et www.asso-bonduesculture.com